

安全・安心で質の高い医療のために

私たちは**医療DX**を推進しています

 東京の地域医療を支える
直和会・正志会グループ

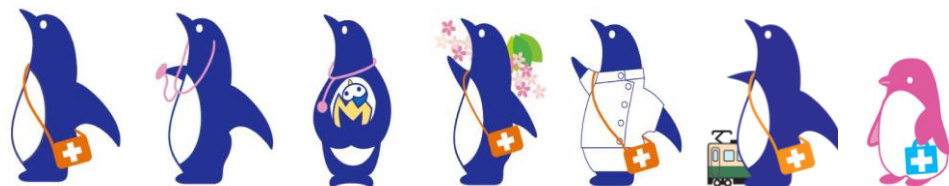

マイナンバーカードを利用しましょう！

当グループは患者さんの医療情報をデジタル化（DX）して的確かつ迅速に集めて、安全・安心な質の高い医療を目指しています

マイナンバーカードを利用した健康保険証を通じて患者さんの医療情報をしっかりと受けとり、そしてつないでいきます

カードを利用していただくと

- ▶ いままでにかかったあるいは現在通院中の病気
- ▶ 現在処方されているお薬
- ▶ アレルギー
- ▶ 過去の血液検査や画像検査

などの情報をご来院時にすぐにわかるので、これらをもとに安全安心で質の高い医療を目指します。

医療DXによって、患者さんと私たちスタッフが
かんたんであしんに情報を共有することができます！

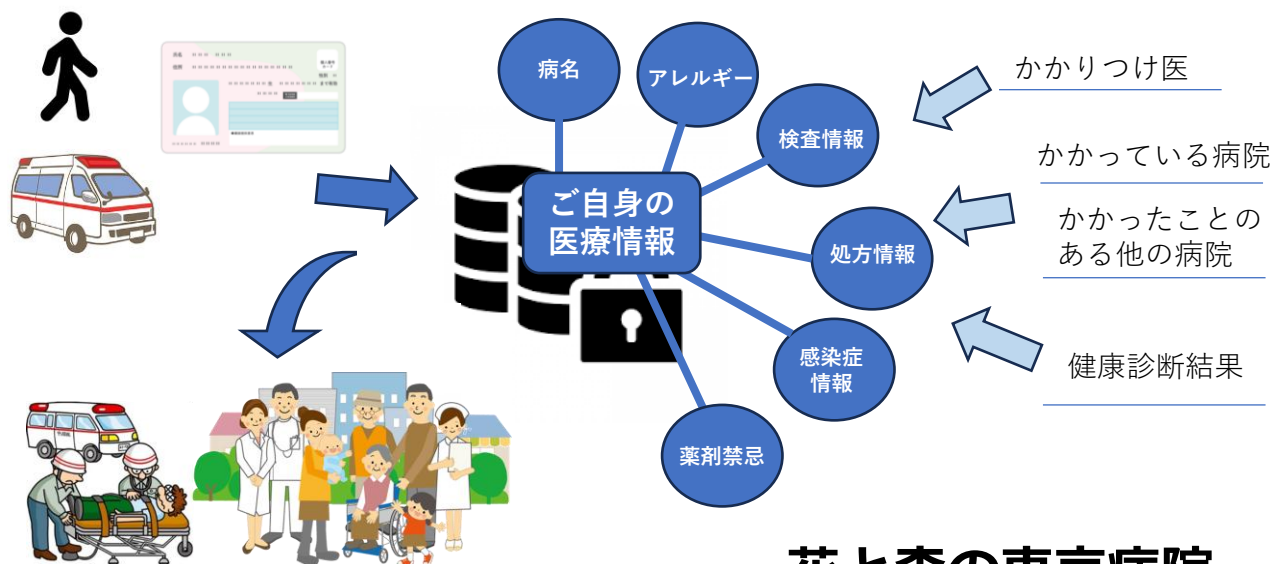

花と森の東京病院



とっても
簡単!

マイナンバーカード

1

受付

マイナンバーカードを
カードリーダーに
置いてください。



マイナンバーカード

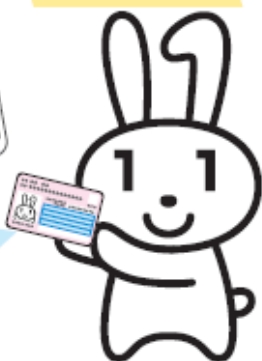

2

本人確認

顔認証または
4桁の暗証番号を入力してください。

顔認証



暗証番号

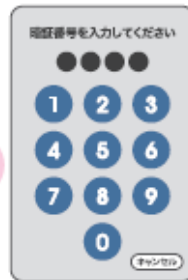

or

3

同意の確認

診察室等での診療・服薬・健診情報の
利用について確認してください。

過去の情報を
利用いたします

過去の半粒以外の診療・服薬情報を
診療機に提供することに同意し
ます。
この情報はあなた自身の診療や薬
理のために使われます。

同意しない

同意する

(40歳以上対象)
過去の情報を
利用いたします

過去の服薬情報を診療機に提供す
ることに同意しますか。
この情報はあなた自身の診療や薬
理のために使われます。

同意しない・40歳未満

同意する

※高額療養費制度をご利用される方は、続けて確認・選択をお願いします。

4

受付完了

お呼びするまでお待ちください。



カードを忘れずに!

医療DXを通じた質の高い医療の提供にご協力ください。



医療DX推進の取り組み

- ・マイナ保険証の利用を促進するなど、医療DXを通じて質の高い医療を提供できるよう取り組んでいます
- ・オンライン請求を行っています
- ・オンライン資格確認システムにより取得した情報を診察室などで確認して診療できる体制を整備しています
- ・電子処方箋の発行や電子カルテ情報共有サービスを活用できる体制を導入予定です

花と森の東京病院